

GOVERNMENT OF INDIA  
MINISTRY OF RAILWAYS  
(RAILWAY BOARD)

RBE NO. 25/2002  
Training Manual  
Correction Slip No.1/2002

No.E(MPP)99/19/1/ 5.3

New Delhi, dated 25.02.2002

The General Manager  
All Indian Railways including Production Units  
CORE/Allahabad.  
Metro Railway/Kolkata  
COFMOW/New Delhi  
The Director General,  
RDSO/Lucknow.

Sub: - Report of the Railway Safety Review Committee  
(Part-I) 1998—Successful completion of training course  
should be linked to promotion--Recommendation No.5.3

The Railway Safety Review Committee vide Recommendation  
No.5.3 have recommended as under: -

"Successful completion of training course should be  
linked to promotion/increment."

2. The recommendation has been accepted with regard to linking  
successful completion of training to promotion for the Safety categories  
only.

3. In this context, Board has decided that

- (a) pre-promotional/promotional courses should be made mandatory for promotion to the 18 safety categories listed at Annexure-I. Henceforth no distinction shall be made between pre-promotional and promotional course and all courses prescribed in the context of promotion will now be referred as promotional course;
- (b) Pre-promotional/promotional course should be made mandatory at different stages where change of designation is involved but not for different pay scales within the same category. e.g. Switchmen should undergo promotional courses for promotion as ASM and thereafter another promotional course for promotion as Section Controller but not for promotion from ASM in a lower grade to ASM in a higher grade or for promotion as SM in so far as Traffic(Transportation) is concerned;

.....2/



- (c) Pre-promotional/promotional course should be made mandatory while promoting Junior Engineer(JE) to Section Engineer(SE) but not for promotion within JE(Gr.II to Gr.I) and SE(SE to SSE) except in case of Signal Supervisors where the promotional course is mandatory while promoting JE(Gr.II) to JE(Gr.I);
- (d) The various promotional courses that would be required for the above stated safety categories have been indicated at Annexure-II
- (e) Wherever a promotional course is prescribed, the same has to be strictly implemented in each and every case and there should not be any instance of promotion of a candidate without attending/passing the promotional course.
- (f) It should be ensured that as required by para 227 of IREM, vol.I (1989) based on the instruction contained in Board's letter No.E(NG)I/76/PM1/219 dated 19.11.77 and E(NG)I-85-PM1/4 dated 30.4.85 as and when an employee is nominated for the promotional course, he should be relieved for the same without any exception.
- (g) The staff should be directed/relieved to attend the mandatory courses well in advance, of initiation of process of selection/empanelment/promotion, to the next higher grade.

4. Railways are directed that the above instruction should be strictly complied with and no laxity should be allowed in relieving the staff for promotional courses.

5. The Ministry of Railways have decided to modify the "Manual on Management of Training", (Edition, 1988) as per the Correction Slip No. J/2002 enclosed.

Kindly acknowledge receipt of this letter.

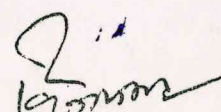
  
(Vijayanand)  
Deputy Director(Training)  
Railway Board.

No.E(MPP)99/19/1/5.3.

New Delhi, dated 25.02.2002

Copy to:-

The Director  
IRICEN, Pune  
IRISET, Secunderabad  
IRIMEE, Jamalpur  
IRIEEN, Nasik, for information

The Director General  
RSC,  
Vadodara

  
(Vijayanand)  
Deputy Director(Training)  
Railway Board.

No.E(MPP)99/19/1/ 5.3

New Delhi, dated 25.02.2002

Copy to:-

1. The General Secretary, NFIR, 3 Chelmsford Road, New Delhi for information with 35 spares.
2. The General Secretary, AIRF, 4 State Entry Road, New Delhi for information with 35 spares.
3. The Secretary General, FROA, R.No.256-A, Rail Bhawan, New Delhi for information with 5 spares.
4. The Secretary General, IRPOF, R.No.268, Rail Bhawan, New Delhi for information with 5 spares.
5. The Secretary General, All India RPF association, Room No. 549, Rail Bhawan, New Delhi-110001 for information with 5 spares.
6. All Members, Departmental Council and National Council and Secretary Staff Side National Council, 13-C, Ferozeshah Road, New Delhi(90 spares)

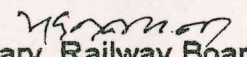
  
for Secretary, Railway Board.

Copy to:- AM(CE), AM(ELECT), AM(MECH),AM(S&T), AM(TT),  
AM(Staff), OSD(MS)  
EDE(N), EDE(IR), ED(Safety),  
JDE(L), DDE(LR)I, DD(TCP)  
✓ E(NG)I, E(NG)II, E(Trg.)

Sr. HOS  
10/8/3



भारत सरकार  
रेल मंत्रालय (रेलवे बोर्ड)

आर बी ई सं. 25 /2002  
प्रशिक्षण नियमावली  
शुद्धि पर्ची सं. 1/2002

सं. ई (एम पी पी)99/19/1/5.3

नई दिल्ली, दि.25 .2.2002

महाप्रबंधक,  
उत्पादन इकाइयों सहित सभी क्षेत्रीय रेलें,  
केंद्रीय रेल विद्युतीकरण संगठन/इलाहाबाद,  
मैट्रो रेल /कोलकाता.  
कॉफमो/नई दिल्ली.

महानिदेशक,  
अअमासं/लखनऊ.

विषय : रेल संरक्षा समीक्षा समिति (पार्ट-I) 1998 की रिपोर्ट - प्रशिक्षण  
पाठ्यक्रम के सफलतापूर्वक समापन को पदोन्नति के साथ जोड़ा  
जाए.

. . . . .

रेल संरक्षा समीक्षा समिति ने सिफारिश संख्या 5.3 के तहत निम्नानुसार सिफारिश की  
है :-

"प्रशिक्षण पाठ्यक्रम के सफलतापूर्वक समापन को पदोन्नति /वेतनवृद्धि के साथ जोड़ा  
जाए."

2. प्रशिक्षण के सफलतापूर्वक समापन को पदोन्नति के साथ जोड़ने से संबंधित सिफारिश  
संरक्षा कोटियों के लिए ही स्वीकार की गई है.

3. इस संदर्भ में बोर्ड ने यह विनिश्चय किया है कि :-

(क) अनुबंध-I में सूचीबद्ध 18 संरक्षा कोटियों में पदोन्नति के लिए पदोन्नति  
पूर्व/पदोन्नति पाठ्यक्रम अनिवार्य होना चाहिए. अब से पदोन्नति पूर्व तथा

. . . . 2/-



पदोन्नति पाठ्यक्रम के बीच कोई अंतर नहीं किया जाएगा और पदोन्नति के संदर्भ में निर्धारित सभी पाठ्यक्रमों को अब पदोन्नति पाठ्यक्रम कहा जाएगा.

- (ख) पदोन्नति पूर्व/पदोन्नति पाठ्यक्रमों को उन विभिन्न स्तरों पर अनिवार्य होना चाहिए जिनमें पदनाम में परिवर्तन किया गया हो लेकिन यह उसी कोटि में विभिन्न वेतनमानों पर लागू नहीं होना चाहिए अर्थात् स्विचमेन को सहायक स्टेशन मास्टर के रूप में पदोन्नति के लिए पदोन्नति पाठ्यक्रम में भेजा जाए और तत्पश्चात दूसरे पदोन्नति पाठ्यक्रम के लिए सेक्शन नियंत्रक के रूप में पदोन्नति होने पर भेजा जाए लेकिन जहां तक यातायात (परिवहन) का संबंध है, सहायक स्टेशन मास्टर के रूप में निम्नतर ग्रेड से उच्चतर ग्रेड में अथवा स्टेशन मास्टर के रूप में पदोन्नति के लिए पदोन्नति पाठ्यक्रम में नहीं भेजना चाहिए.
- (ग) पदोन्नति पूर्व/पदोन्नति पाठ्यक्रम, जूनियर इंजीनियर (जे ई) से सेक्शन इंजीनियर (एस ई) में पदोन्नति के समय अनिवार्य होना चाहिए लेकिन सिगनल पर्यवेक्षकों को छोड़कर जूनियर इंजीनियर (ग्रेड-II से ग्रेड -I) और सेक्शन इंजीनियर (एस ई से एस एस ई) के ग्रेड में पदोन्नति के लिए यह अनिवार्य नहीं होना चाहिए जिसमें जूनियर इंजीनियर (ग्रेड-II) से जूनियर इंजीनियर (ग्रेड-I) में पदोन्नति के लिए पदोन्नति पाठ्यक्रम अनिवार्य होता है.
- (घ) विभिन्न पदोन्नति पाठ्यक्रम जो उपर्युक्त संरक्षा कोटियों के लिए अपेक्षित होंगे, अनुबंध-II में दिए गए हैं.
- (ङ) जहां कहीं पदोन्नति पाठ्यक्रम निर्धारित होते हैं, इनका प्रत्येक मामले में कड़ाई से कार्यान्वयन किया जाना होता है और पदोन्नति पाठ्यक्रम में उपस्थित हुए/पास किए बिना किसी भी कर्मचारी की पदोन्नति का कोई मामला नहीं होना चाहिए.
- (च) यह सुनिश्चित किया जाना चाहिए कि जैसा कि बोर्ड के दि. 19.11.1977 के पत्र सं. ई (एन जी) I/76पी एम I/219 तथा 30.4.1985 के पत्र सं. ई (एन जी)I-85-पी एम 1/4 में अंतर्विष्ट अनुदेशों पर आधारित भारतीय रेल स्थापना नियमावली, जिल्द-I (1989) के पैरा 227 में अपेक्षित है, जब कभी किसी कर्मचारी को पदोन्नति पाठ्यक्रम के लिए नामित किया जाता है, तो उसे अनिवार्य रूप से कार्यभार मुक्त किया जाना चाहिए.
- (छ) कर्मचारी को अगले उच्चतर ग्रेड में पदोन्नति के लिए चयन/पैनल में नाम रखे जाने/पदोन्नति की प्रक्रिया आरंभ होने की कार्रवाई पर पहले ही अनिवार्य पाठ्यक्रम में उपस्थित होने का निदेश देना / कार्यभार मुक्त कर देना चाहिए.

4. रेलों को निदेश दिए गए हैं कि उपर्युक्त अनुदेशों का कड़ाई से अनुपालन किया जाना चाहिए और पदोन्नति पाठ्यक्रम के लिए कर्मचारी को कार्यभार मुक्त करने में किसी प्रकार की ढिलाई नहीं होनी चाहिए.
5. रेल मंत्रालय ने संलग्न शुद्धि पर्ची सं. 1/2002 के अनुसार "प्रशिक्षण प्रबंध नियमावली," (संस्करण, 1988) को संशोधित करने का विनिश्चय किया है.

कृपया पावती दें.

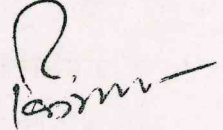
  
(विजयानंद)

उप निदेशक (प्रशिक्षण)

रेलवे बोर्ड.

सं. ई (एम पी पी) 99/19/1/5.3

नई दिल्ली, दि. 25.2.2002

प्रतिलिपि सूचनार्थ प्रेषित :-

निदेशक,

इरिसेन, पुणे,

इरिसेट, सिकंदराबाद,

इरिमी, जमालपुर,

इरिएन, नासिक.

महानिदेशक,

रेलवे स्टाफ, कॉलेज

वडोदरा.

  
(विजयानंद)

उप निदेशक (प्रशिक्षण)

रेलवे बोर्ड.



**LIST OF CATEGORIES**

1. **ASM/SM**
2. **GUARD**
3. **CABINMAN**
4. **SWITCHMAN**
5. **SECTION CONTROLLER**
6. **YARD MASTER**
7. **TRANSPORTATION INSPECTOR**
8. **DIESEL ASSISTANT/ELECTRIC ASSISTANT**
9. **JE/SE/SSE(C&W)**
10. **JE/SE/SSE P.WAY**
11. **SUPERVISOR (P.WAY)**
12. **TRACK MACHINE OPERATOR/SUPERVISORS**
13. **JE/SE/SSE SIGNAL/SIGNAL SUPERVISORS**
14. **ESM**
15. **MSM**
16. **TRACTION POWER CONTROLLER(TRD SUPERVISORS)**
17. **TRACTION FOREMAN, TRACTION LOCO CONTROLLER (TRS SUPERVISORS)**
18. **TRAIN EXAMINER(EMU) (EMU SUPERVISORS)**

## ANNEXURE-II

### SYSTEM OF STAGEWISE MANDATORY TRAINING OF VARIOUS SAFETY CATEGORIES

The stage-wise training in safety categories has been made mandatory at certain stages. These stages for various categories of staff are shown below along with nature of training whether mandatory or otherwise.

#### 1. SM/ASM

Any Training Course Prescribed  
{Approved Modules of Traffic  
(Transportation) March 1998}

Mandatory/  
Non-Mandatory

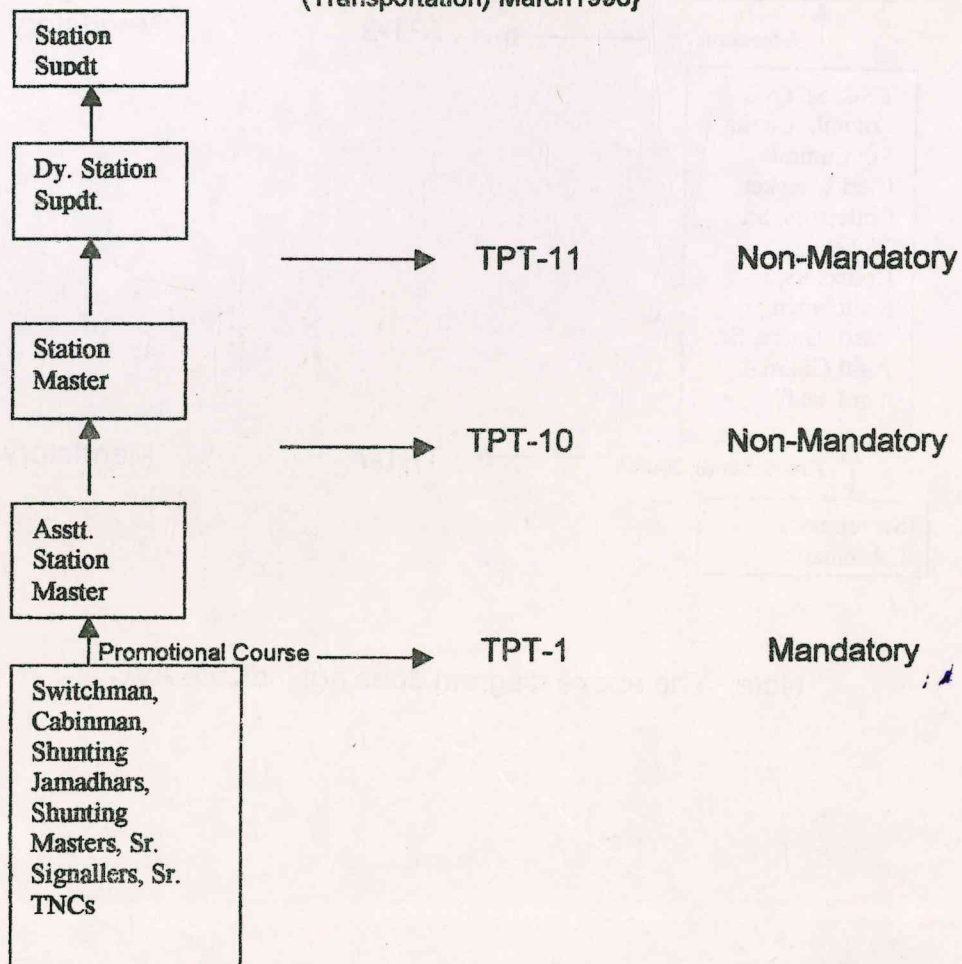

Note:- The above diagram does not indicate AVC



## 2. Guards

Any Training Course Prescribed  
{Approved Modules of Traffic  
(Transportation) March 1998}

Mandatory/  
Non-Mandatory

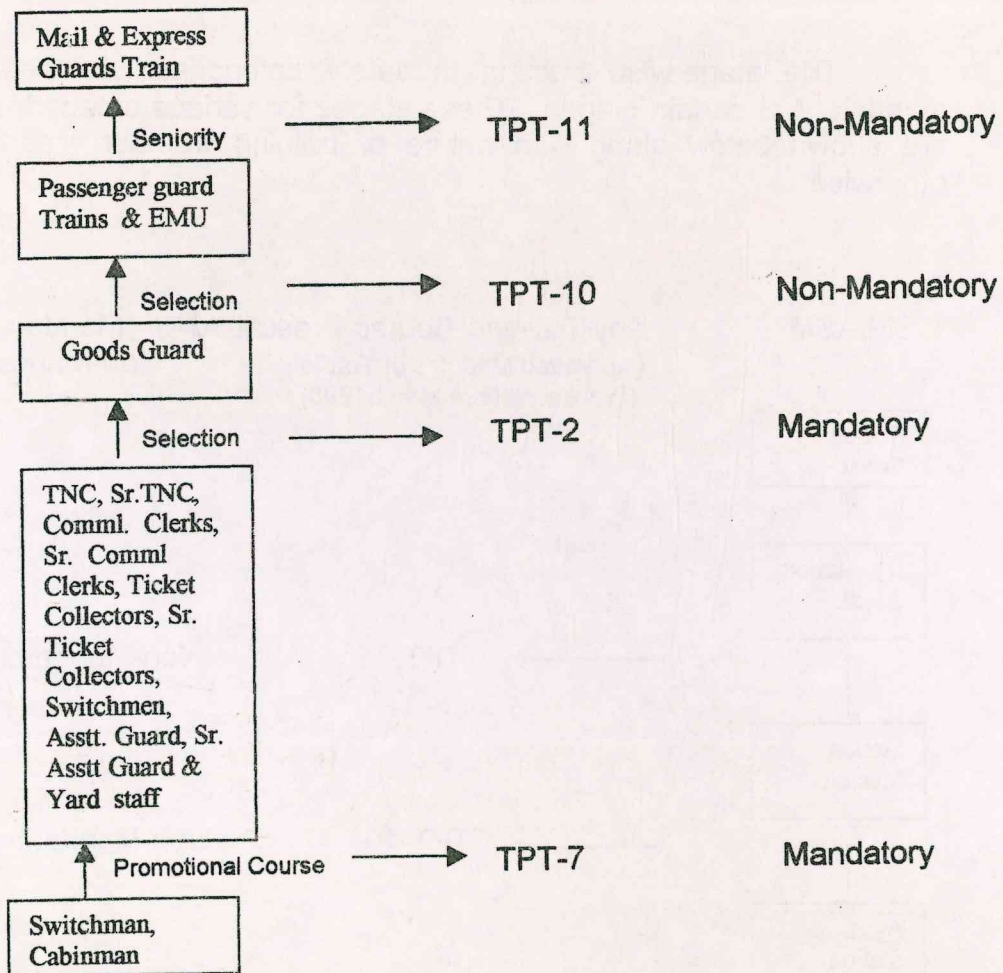

Note:- The above diagram does not indicate AVC

### 3. CABINMAN

Any Training Course Prescribed  
{Approved Modules of Traffic  
(Transportation) March 1998}

Mandatory/  
Non-Mandatory

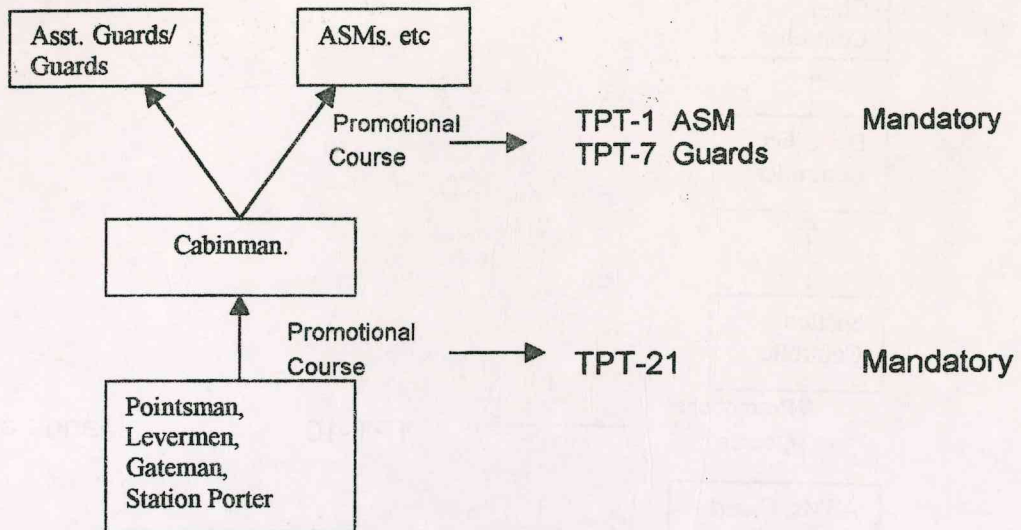

### 4. SWITCHMAN

Any Training Course Prescribed  
{Approved Modules of Traffic  
(Transportation) March 1998}

Mandatory/  
Non-Mandatory

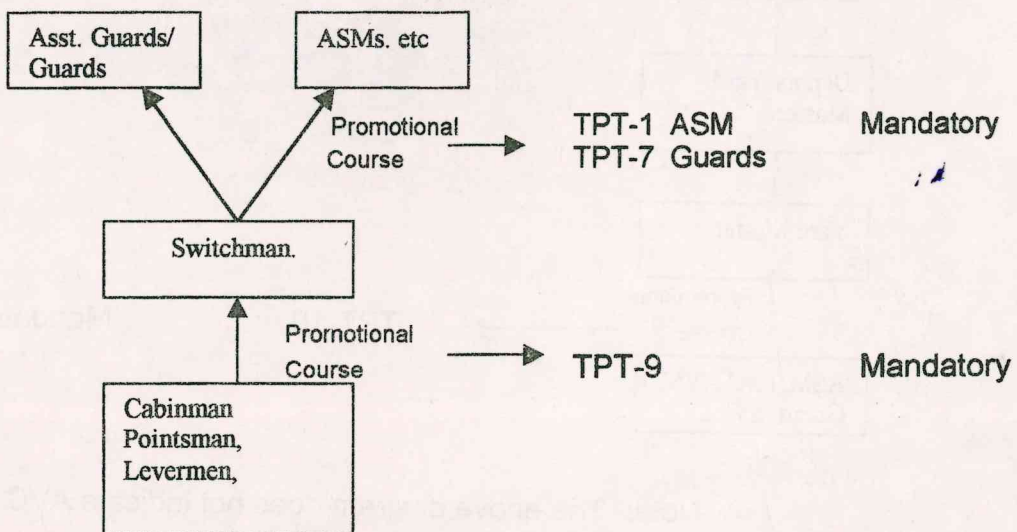

Note:- The above diagram does not indicate AVC



## 5. SECTION CONTROLLER

Any Training Course Prescribed  
{Approved Modules of Traffic  
(Transportation) March 1998}

Mandatory/  
Non-Mandatory

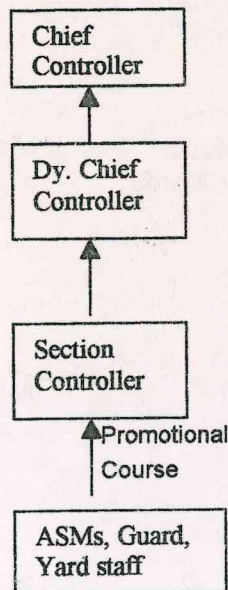

TPT-10

Mandatory

## 6. YARD MASTER

Any Training Course Prescribed  
{Approved Modules of Traffic  
(Transportation) March 1998}

Mandatory/  
Non-Mandatory

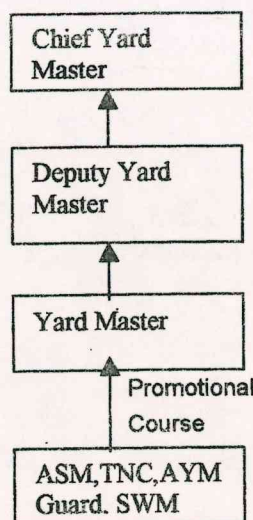

Promotional  
Course

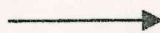

TPT-10

Mandatory

Note:- The above diagram does not indicate AVC

**7. TRAFFIC  
INSPECTOR**

Any Training Course Prescribed  
{Approved Modules of Traffic  
(Transportation) March 1998}

Mandatory/  
Non-Mandatory

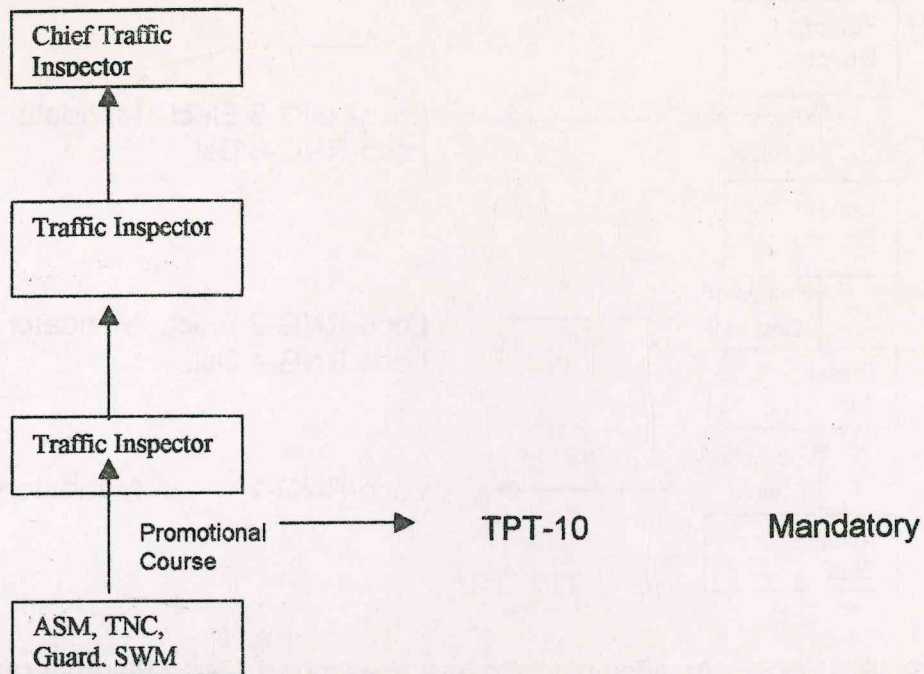

Note:- The above diagram does not indicate AVC



**8. DRIVERS** Any Training Course Prescribed {Approved Modules of Loco Running Staff August 1999} Mandatory/ Non-Mandatory

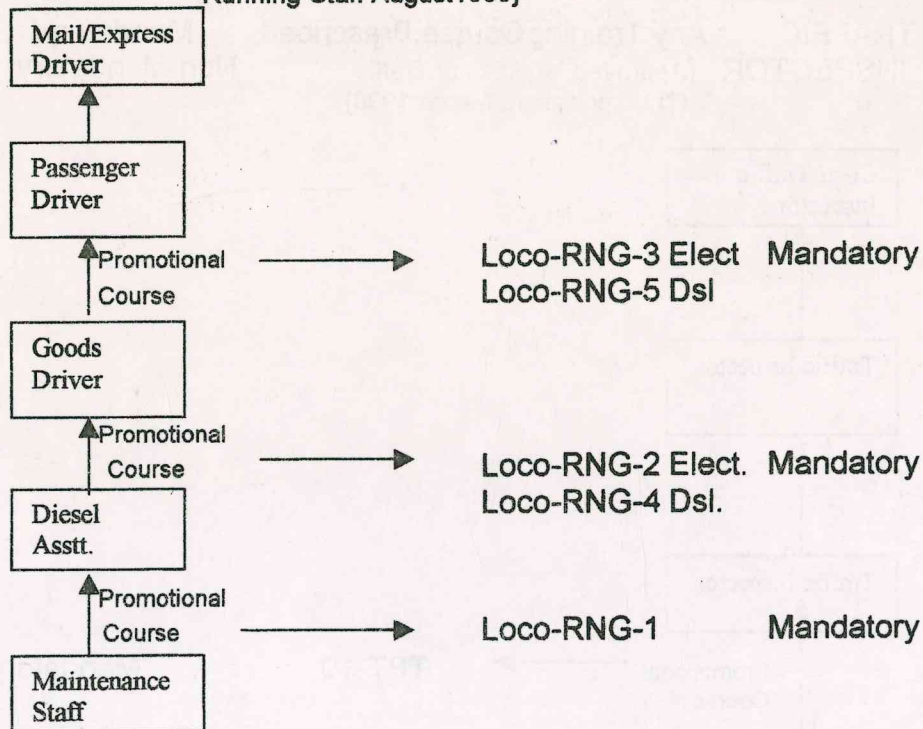

**9. JE/SE/SSE** Any Training Course Prescribed (Training modules under consideration) Mandatory/ Non-Mandatory (TXR)

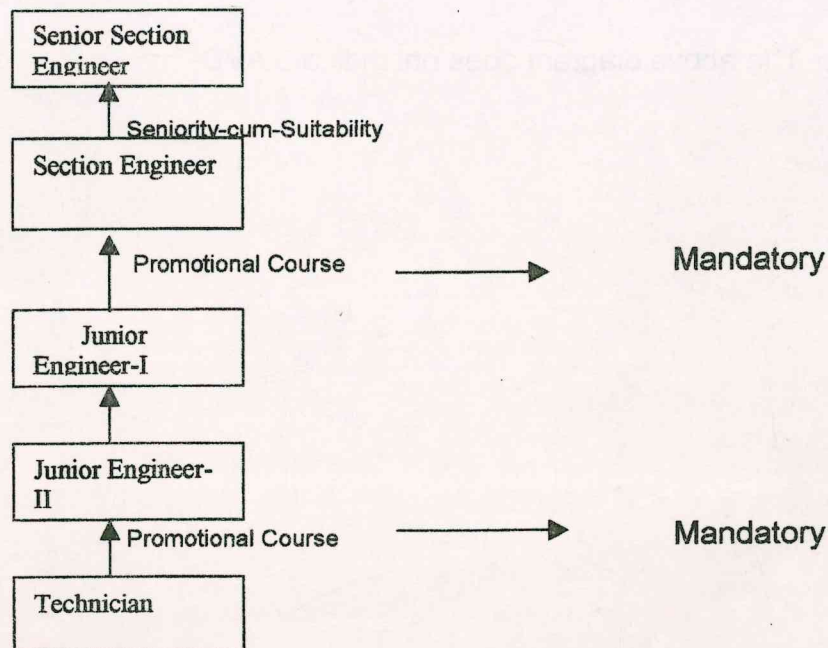

Note:- The above diagram does not indicate AVC

10. JE/SE/SSE Any Training Course Prescribed Mandatory/  
(P.WAY) {Approved Modules of Civil Non-Mandatory  
Engineering Staff December 2000}

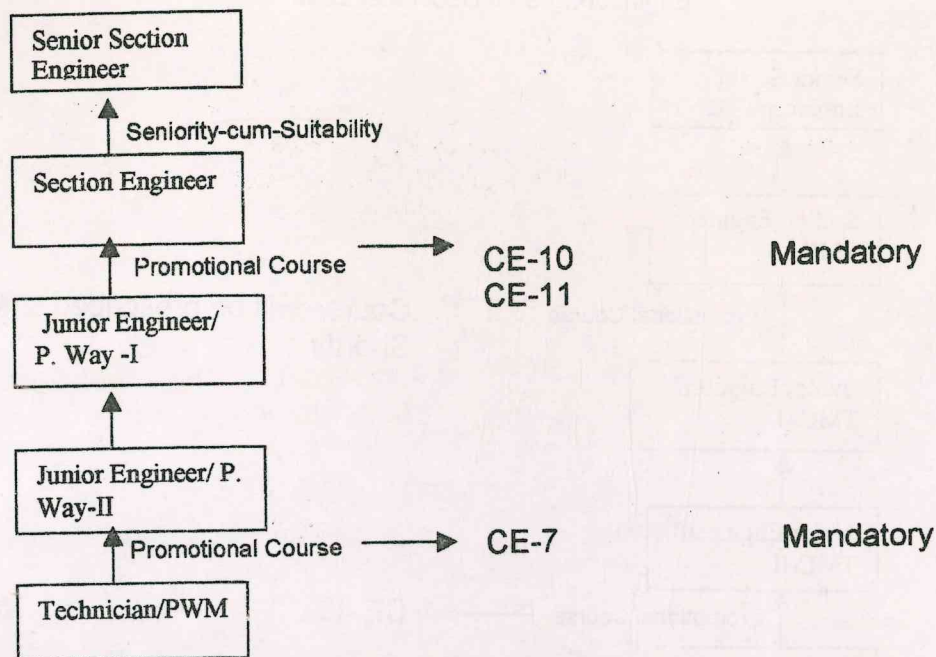

11. SUPR.(P.WAY) Any Training Course Prescribed Mandatory/  
{Approved Modules of Civil Non-Mandatory  
Engineering Staff December 2000}

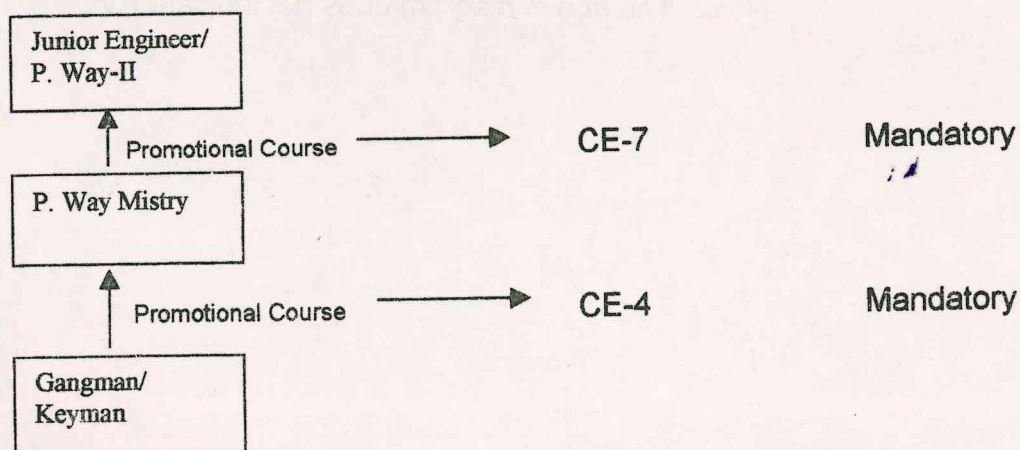

Note:- The above diagram does not indicate AVC



12. TMC\*  
SUPERVISORS

Any Training Course Prescribed  
{Approved Modules of Civil  
Engineering Staff December 2000}

Mandatory/  
Non-Mandatory

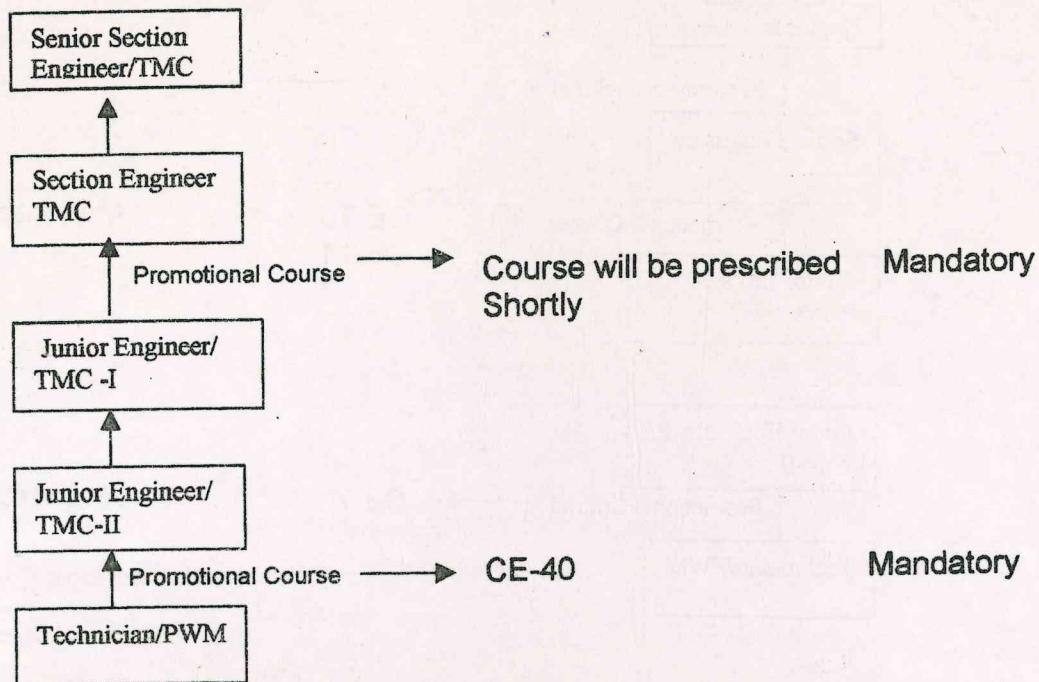

\*Track Machine

Note:- The above diagram does not indicate AVC

### 13. SIGNAL SUPERVISORS

Any Training Course Prescribed  
{Approved Modules of S&T Supervisory  
Staff September 1999}

Mandatory/  
Non-Mandatory

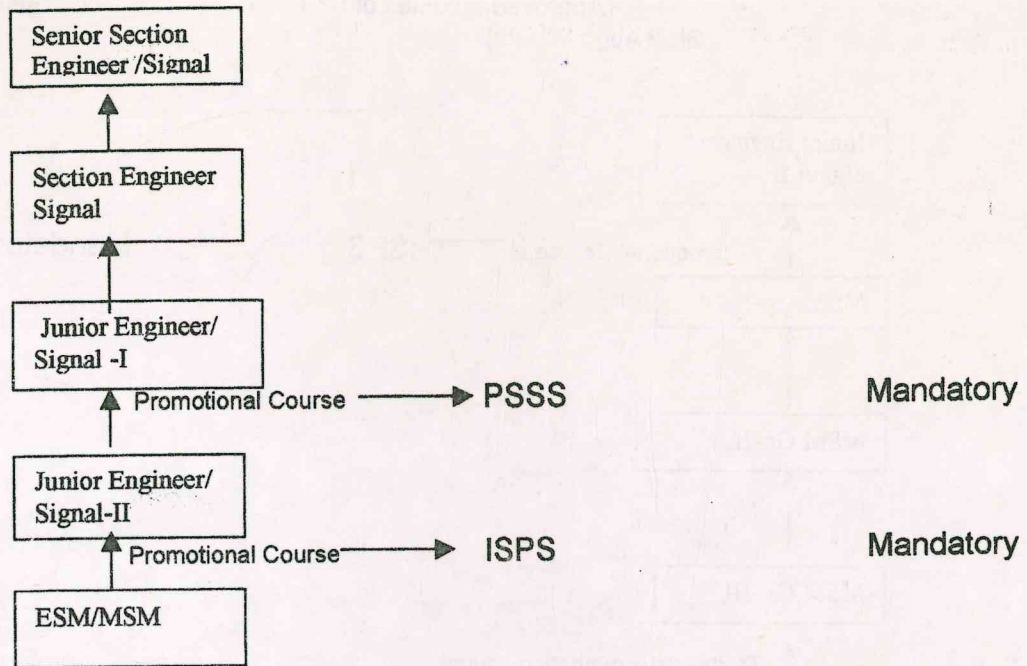

### 14. ESM

Any Training Course Prescribed  
{Approved Modules of S&T  
Staff August 1999}

Mandatory/  
Non-Mandatory

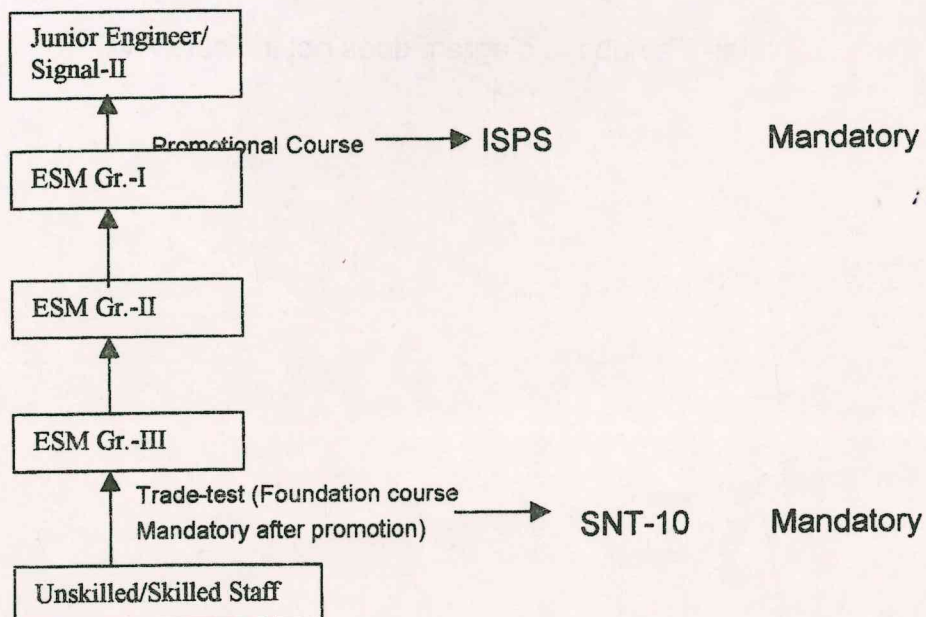

Note:- The above diagram does not indicate AVC



15.MSM

Any Training

Course Prescribed

Mandatory/  
Non-Mandatory

{Approved Modules of S&T  
Staff August 1999}

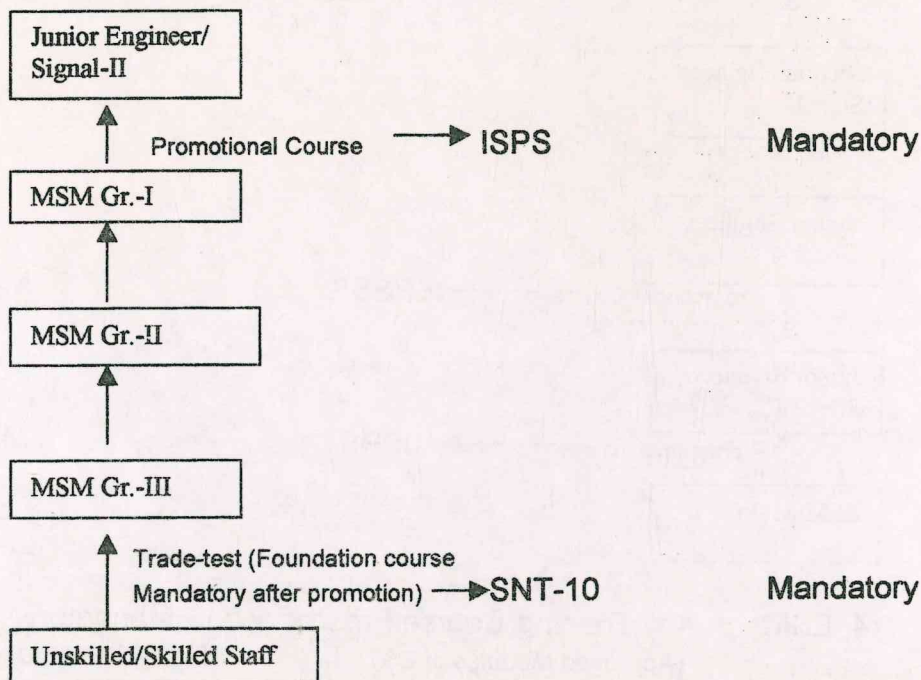

Note:- The above diagram does not indicate AVC

**16. TRD  
SUPERVISORS**

Any Training Course Prescribed  
{Approved Modules of Electrical  
Staff Feb. 2001}

Mandatory/  
Non-Mandatory

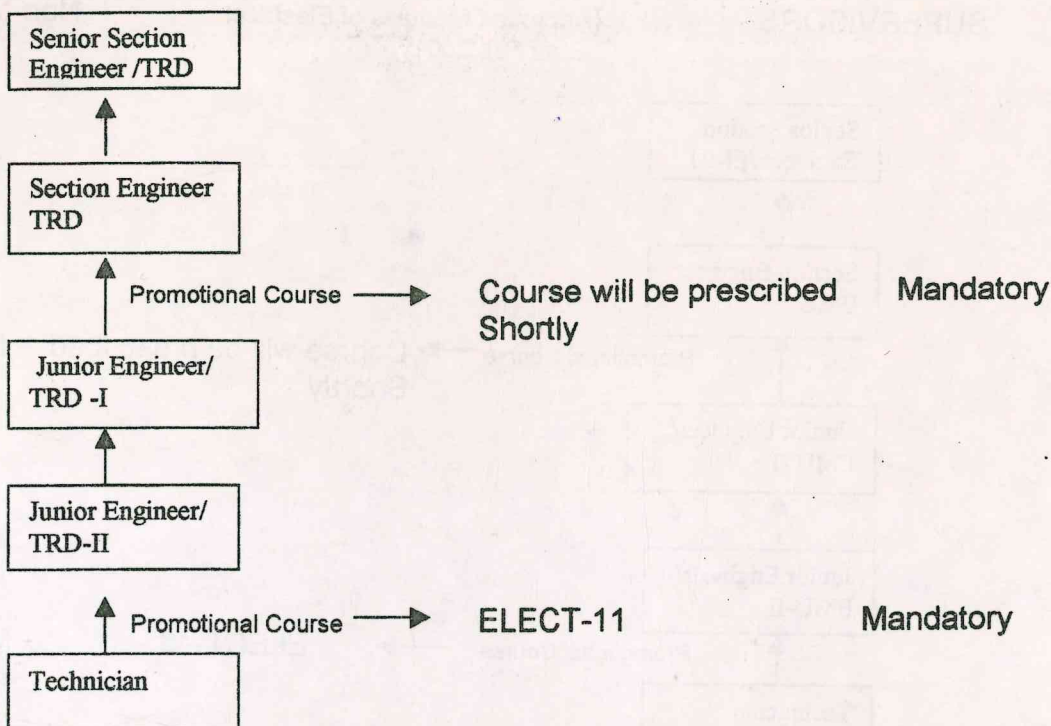

**17. TRS  
SUPERVISORS**

Any Training Course Prescribed  
{Approved Modules of Electrical  
Staff Feb.2001}

Mandatory/  
Non-Mandatory

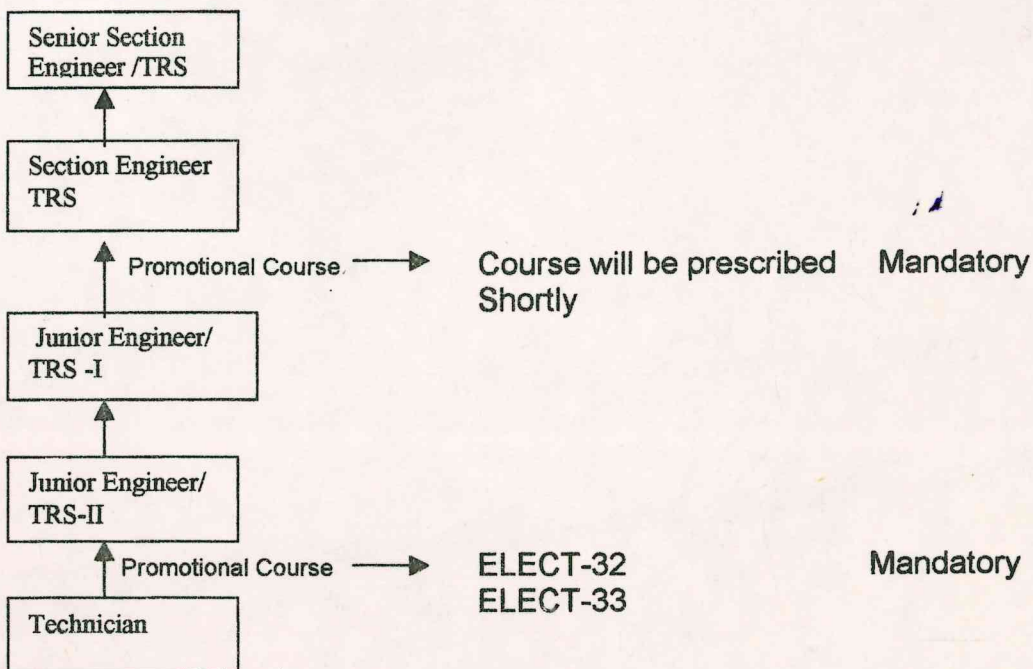

Note:- The above diagram does not indicate AVC



**18.EMU  
SUPERVISORS**

**Any Training Course Prescribed**  
{Approved Modules of Electrical  
Staff Feb 2001}

**Mandatory/  
Non-Mandatory**

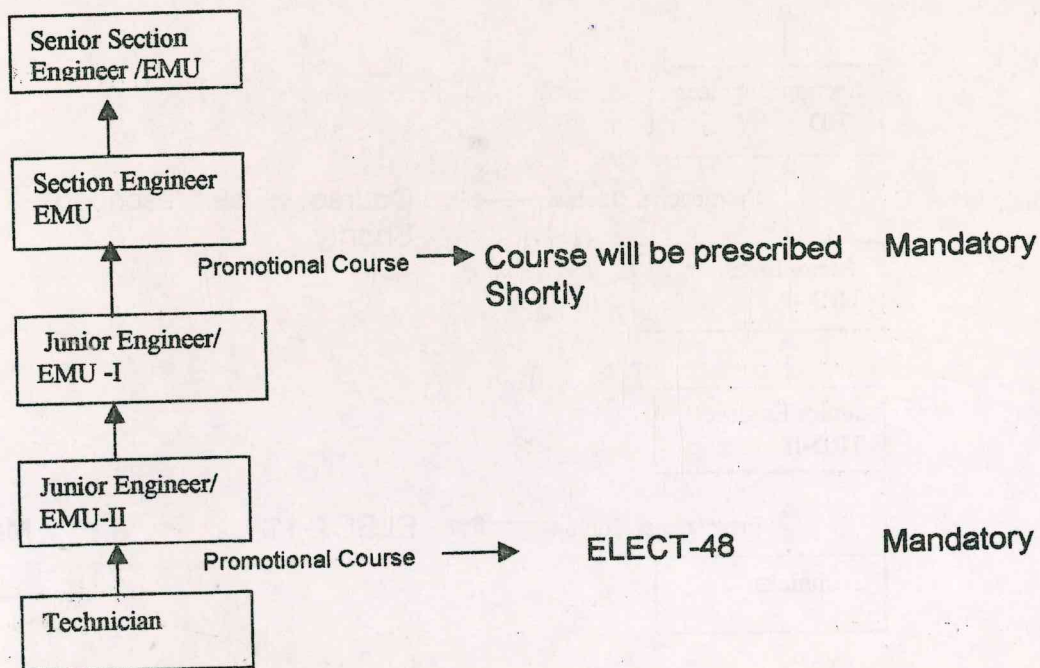

**Note:- The above diagram does not indicate AVC**

**Manual of Management of Training**  
**(June 1998)**  
**Advance Correction Slip No. 1 /2002**

Para 5.5.3.3 to Para 5.5.3.7 below para 5.5.3.2 under Item No.5 –Training Plan of the Manual on Management of Training (June 1998) may be inserted as under:

5.5.3.3 Pre-promotional/promotional courses should be made mandatory for the safety categories listed at Appendix-VI. Henceforth no distinction shall be made between pre-promotional and promotional course and all courses prescribed in the context of promotion will now be referred as promotional course.

5.5.3.4 Pre-promotional/promotional course should be made mandatory at different stages where change of designation is involved but not for different pay scales within the same category. e.g. Switchmen should undergo promotional courses for promotion as ASM and thereafter another promotional course for promotion as Section Controller but not for promotion from ASM in a lower grade to ASM in a higher grade or for promotion as SM in so far as Traffic(Transportation) is concerned. Same principle is to be observed for other categories e.g. pre-promotional/promotional course should be made mandatory while promoting Junior Engineer(JE) to Section Engineer(SE) but not for promotion within JE(Gr.II to Gr.I) and SE(SE to SSE), unless an exception has been made specifically.

5.5.3.5 The various promotional courses that would be required for the above stated safety categories have been indicated at Appendix-VII.

5.5.3.6 Wherever a promotional course is prescribed as mandatory, the same has to be strictly implemented in each and every case and there should not be any instance of promotion of a candidate without attending/passing the promotional course, especially in respect of safety category of staff listed at Appendix-VI.

5.5.3.7 It should be ensured that as required by para 227 of IREM, vol.I (1989) based on the instruction contained in Board's letter No.E(NG)I/76/PM1/219 dated 19.11.77 and E(NG)I-85-PM1/4 dated 30.4.85 as and when an employee is nominated for the promotional course, he should be relieved for the same without any exception.

(Authority Board's letter No. E(MPP)99/19/1/5.3 dated 25.02.2002)



## प्रशिक्षण प्रबंध नियमावली

जून 1998

अग्रिम शुद्धि पर्वी सं. 1/2002

मद सं. 5 के अंतर्गत पैरा 5.5. 3.2 के नीचे पैरा 5.5.3.3 से पैरा 5.5.3.7- प्रबंध प्रशिक्षण नियमावली (जून 1998 )की प्रशिक्षण योजना निम्नानुसार शामिल की जाए :-

- 5.5.3.3 परिशिष्ट-VI में सूचीबद्ध संरक्षा कोटियों में पदोन्नति के लिए पदोन्नति पूर्व/पदोन्नति पाठ्यक्रम अनिवार्य होना चाहिए. अब से पदोन्नति पूर्व तथा पदोन्नति पाठ्यक्रम के बीच कोई अंतर नहीं किया जाएगा और पदोन्नति के संदर्भ में निर्धारित सभी पाठ्यक्रमों को अब पदोन्नति पाठ्यक्रम कहा जाएगा.
- 5.5.3.4 पदोन्नति पूर्व/पदोन्नति पाठ्यक्रमों को उन विभिन्न स्तरों पर अनिवार्य होना चाहिए जिनमें पदनाम में परिवर्तन किया गया हो लेकिन यह उसी कोटि में विभिन्न वेतनमानों के लिए लागू नहीं होना चाहिए अर्थात् स्विचमेन को सहायक स्टेशन मास्टर के रूप में पदोन्नति के लिए पदोन्नति पाठ्यक्रम में भेजा जाए और तत्पश्चात दूसरे पदोन्नति पाठ्यक्रम के लिए सेक्शन नियंत्रक के रूप में पदोन्नति होने पर भेजा जाए लेकिन जहां तक यातायात (परिवहन) का संबंध है; सहायक स्टेशन मास्टर के रूप में निम्नतर ग्रेड से उच्चतर ग्रेड में अथवा स्टेशन मास्टर के रूप में पदोन्नति लिए पदोन्नति पाठ्यक्रम में नहीं भेजना चाहिए.यही सिद्धांत अन्य कोटियों के लिए अपनाया जाए अर्थात् पदोन्नति पूर्व/पदोन्नति पाठ्यक्रम, जूनियर इंजीनियर (जे ई) से सेक्शन इंजीनियर (एस ई) में पदोन्नति के समय अनिवार्य होना चाहिए लेकिन जब तक विशेष रूप से कोई अपवाद न हो, यह जूनियर इंजीनियर (ग्रेड-II से ग्रेड -I) और सेक्शन इंजीनियर (एस ई से एस एस ई) के ग्रेड में पदोन्नति के लिए अनिवार्य नहीं होना चाहिए
- 5.5.3.5 विभिन्न पदोन्नति पाठ्यक्रम जो उपर्युक्त संरक्षा कोटियों के लिए अपेक्षित होंगे, परिशिष्ट VII में दिए गए हैं.
- 5.5.3.6 जहां कहीं पदोन्नति पाठ्यक्रम निर्धारित होते हैं, इनका प्रत्येक मामले में कड़ाई से कार्यान्वयन किया जाना होता है और पदोन्नति पाठ्यक्रम में उपस्थित

हुए/पास किए बिना किसी भी कर्मचारी की विशेषकर परिशिष्ट-VI में सूचीबद्ध संरक्षा कोटियों के संबंध में पदोन्नति का कोई मामला नहीं होना चाहिए.

5.5.3.7

यह सुनिश्चित किया जाना चाहिए कि जैसा कि बोर्ड के दि. 19.11.1977 के पत्र सं. ई (एन जी)I/76 पी एम I/219 तथा 30.4.1985 के पत्र सं. ई /एन जी ) I-85-पी एम 1/4 में अंतर्विष्ट अनुदेशों पर आधारित भारतीय रेल स्थापना नियमावली, जिल्द I(1989) के पैरा 227 में अपेक्षित हैं, जब कभी किसी कर्मचारी को पदोन्नति पाठ्यक्रम के लिए नामित किया जाता है, तो उसे अनिवार्य रूप से कार्यभार मुक्त किया जाना चाहिए

(प्राधिकार :- बोर्ड का दिनांक 25 .2.2002 का पत्र सं. ई (एम पी पी)99/19/1/5.3).



**LIST OF CATEGORIES**

- 1. ASM/SM**
- 2. GUARD**
- 3. CABINMAN**
- 4. SWITCHMAN**
- 5. SECTION CONTROLLER**
- 6. YARD MASTER**
- 7. TRANSPORTATION INSPECTOR**
- 8. DIESEL ASSISTANT/ELECTRIC ASSISTANT**
- 9. JE/SE/SSE(C&W)**
- 10. JE/SE/SSE P.WAY**
- 11. SUPERVISOR (P.WAY)**
- 12. TRACK MACHINE OPERATOR/SUPERVISORS**
- 13. JE/SE/SSE SIGNAL/SIGNAL SUPERVISORS**
- 14. ESM**
- 15. MSM**
- 16. TRACTION POWER CONTROLLER(TRD SUPERVISORS)**
- 17. TRACTION FOREMAN, TRACTION LOCO CONTROLLER (TRS SUPERVISORS)**
- 18. TRAIN EXAMINER(EMU) (EMU SUPERVISORS)**

## APPENDIX-VII

### SYSTEM OF STAGewise MANDATORY TRAINING OF VARIOUS SAFETY CATEGORIES

The stage-wise training in safety categories has been made mandatory at certain stages. These stages for various categories of staff are shown below along with nature of training whether mandatory or otherwise.

#### 1. SM/ASM

Any Training Course Prescribed  
{Approved Modules of Traffic  
(Transportation) March 1998}

Mandatory/  
Non-Mandatory

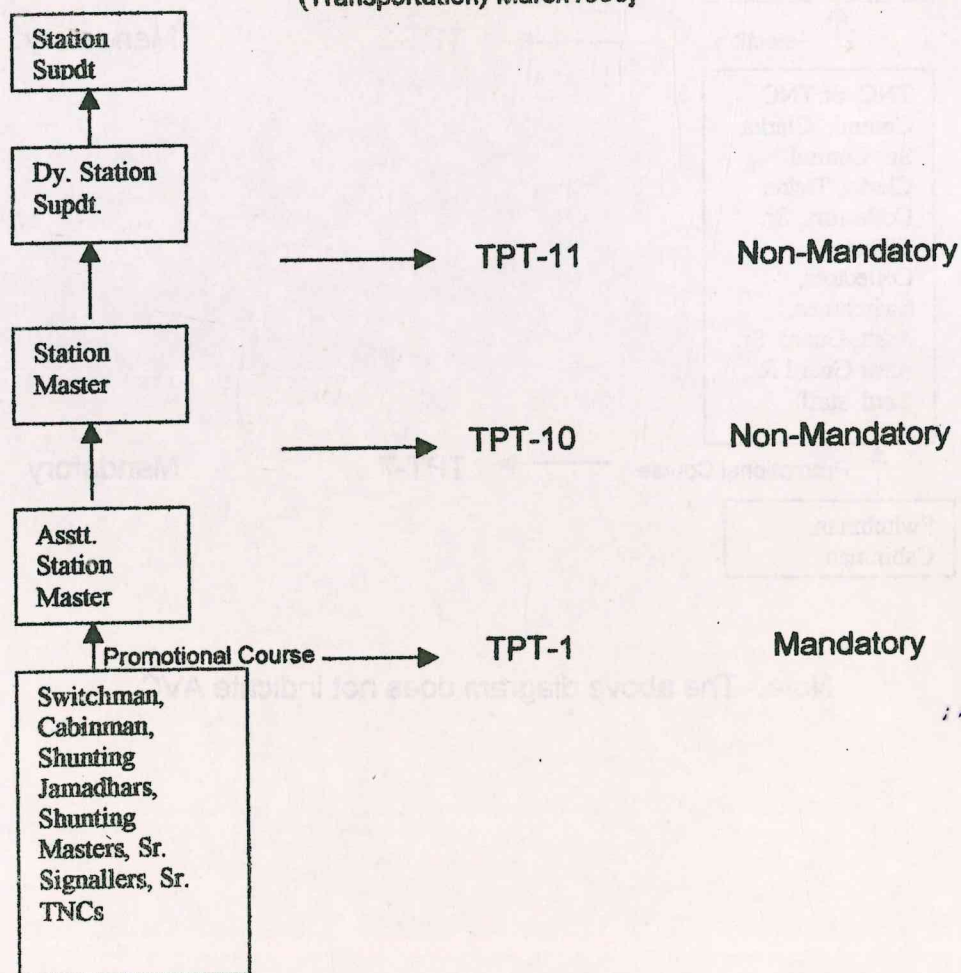

Note:- The above diagram does not indicate AVC

## 2. Guards

Any Training Course Prescribed  
{Approved Modules of Traffic  
(Transportation) March 1998}

Mandatory/  
Non-Mandatory

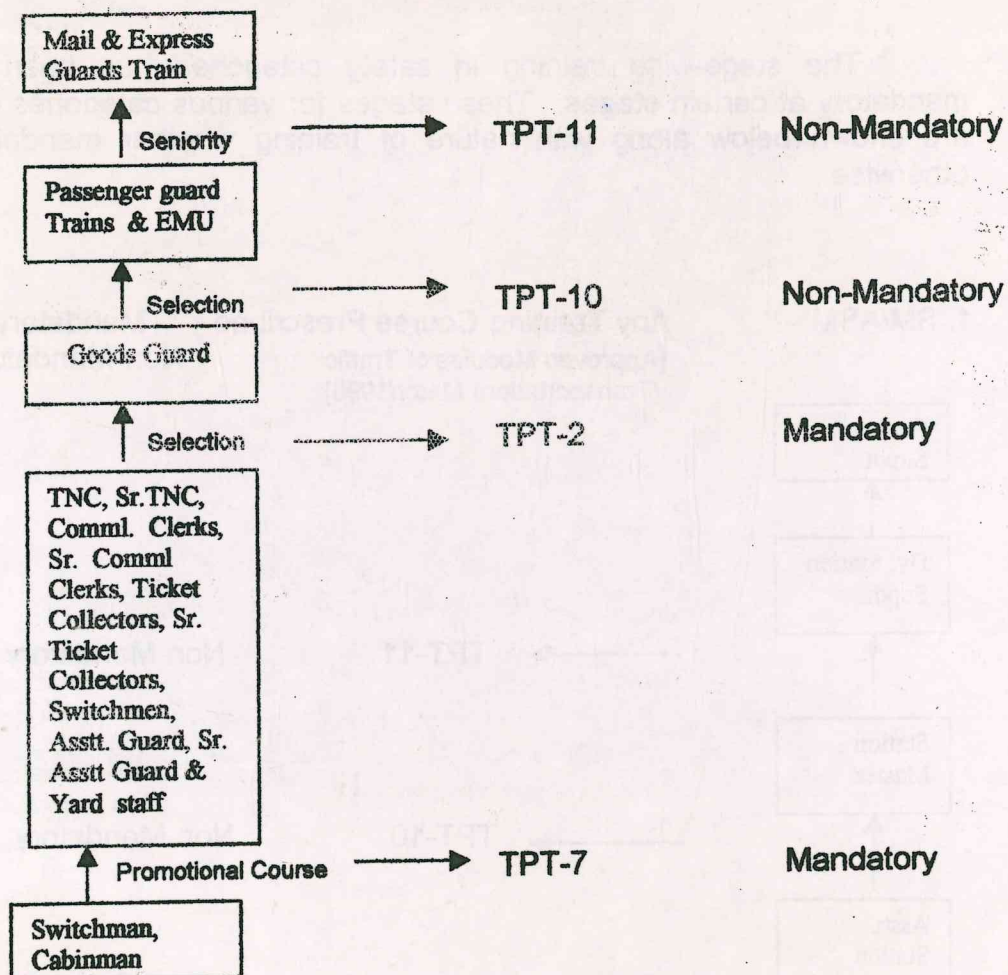

Note:- The above diagram does not indicate AVC



### 3. CABINMAN

Any Training Course Prescribed  
{Approved Modules of Traffic  
(Transportation) March 1998}

Mandatory/  
Non-Mandatory

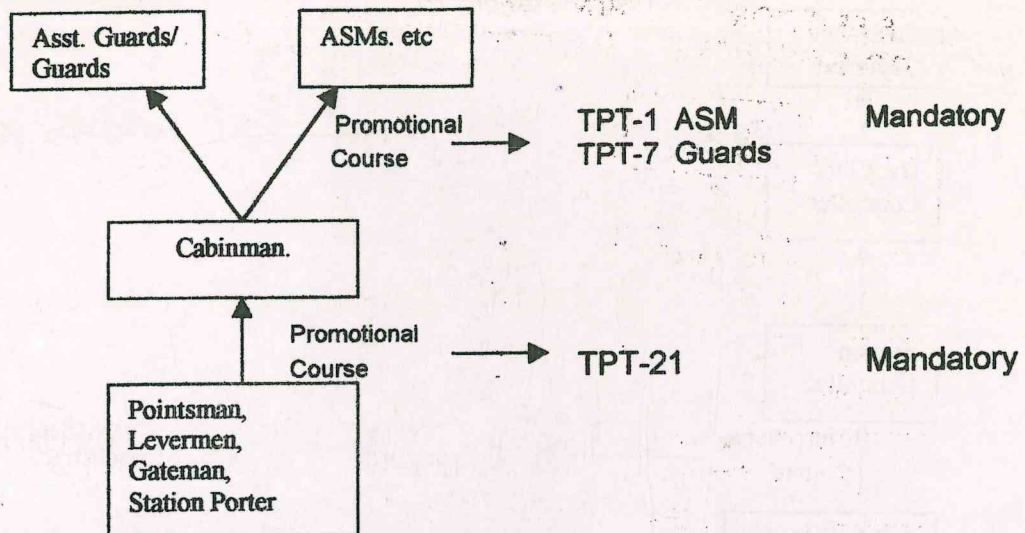

### 4. SWITCHMAN

Any Training Course Prescribed  
{Approved Modules of Traffic  
(Transportation) March 1998}

Mandatory/  
Non-Mandatory

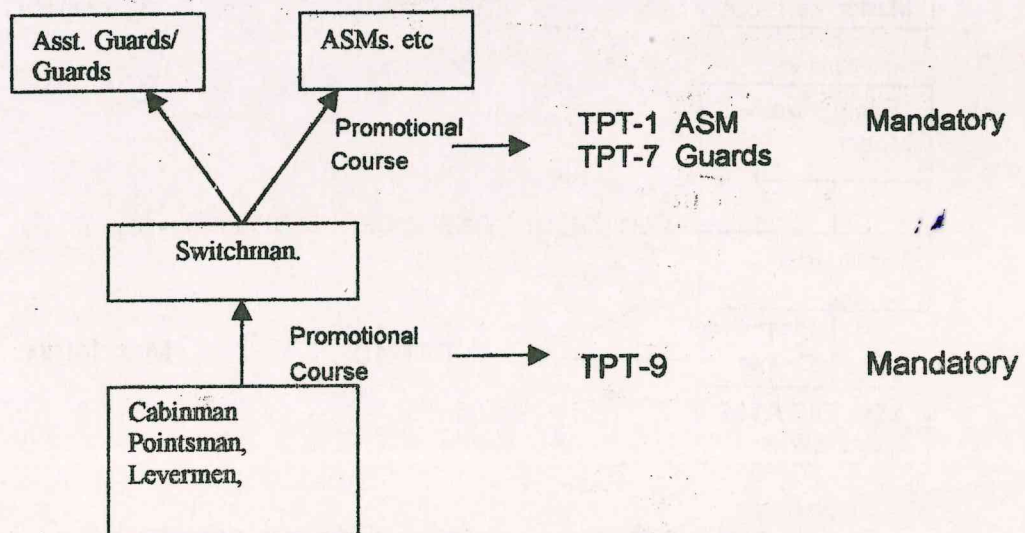

Note:- The above diagram does not indicate AVC

## 5. SECTION CONTROLLER

Any Training Course Prescribed  
{Approved Modules of Traffic  
(Transportation) March 1998}

Mandatory/  
Non-Mandatory

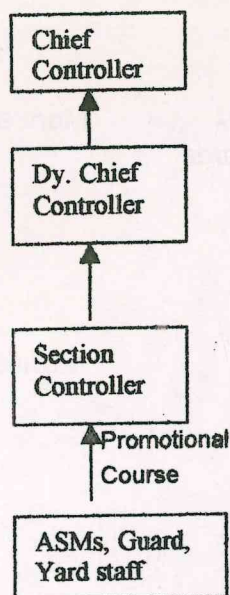

TPT-10

Mandatory

## 6. YARD MASTER

Any Training Course Prescribed  
{Approved Modules of Traffic  
(Transportation) March 1998}

Mandatory/  
Non-Mandatory

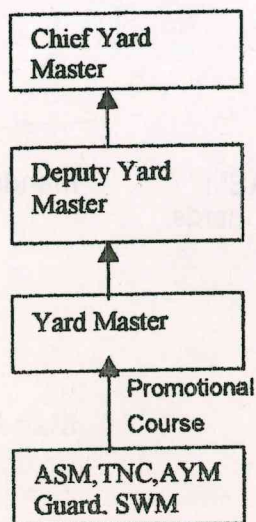

TPT-10

Mandatory

Note:- The above diagram does not indicate AVC

**7. TRAFFIC  
INSPECTOR**

Any Training Course Prescribed  
{Approved Modules of Traffic  
(Transportation) March 1998}

Mandatory/  
Non-Mandatory

Chief Traffic  
Inspector

Traffic Inspector

Traffic Inspector

ASM, TNC,  
Guard. SWM

Promotional  
Course

TPT-10

Mandatory

Note:- The above diagram does not indicate AVC



**8.DRIVERS** Any Training Course Prescribed {Approved Modules of Loco Running Staff August 1999} Mandatory/ Non-Mandatory

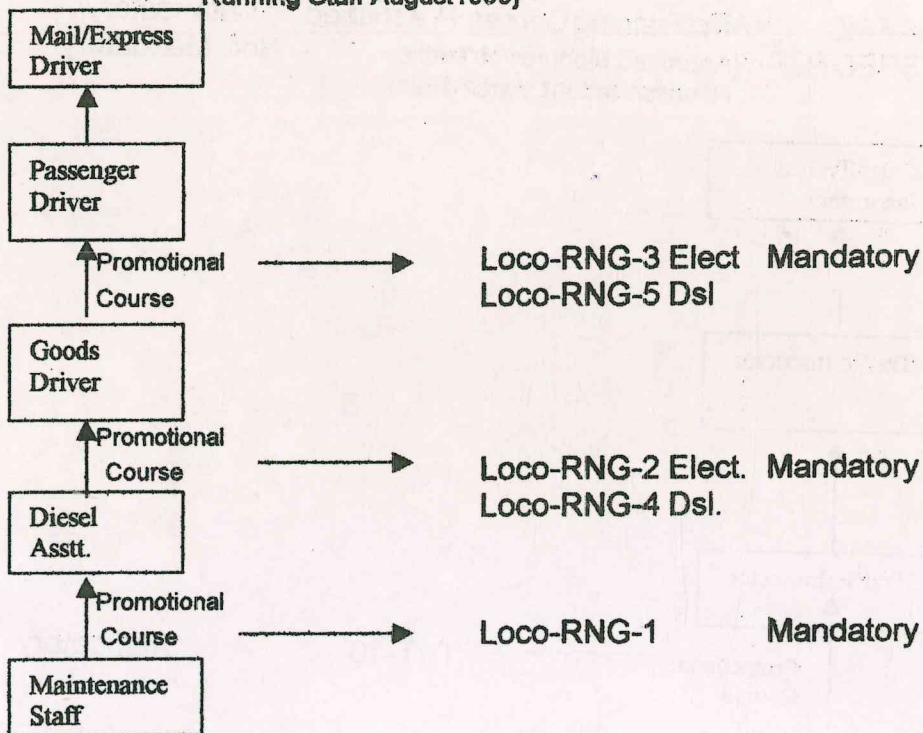

**9.JE/SE/SSE** Any Training Course Prescribed (Training modules under consideration) Mandatory/ Non-Mandatory (TXR)

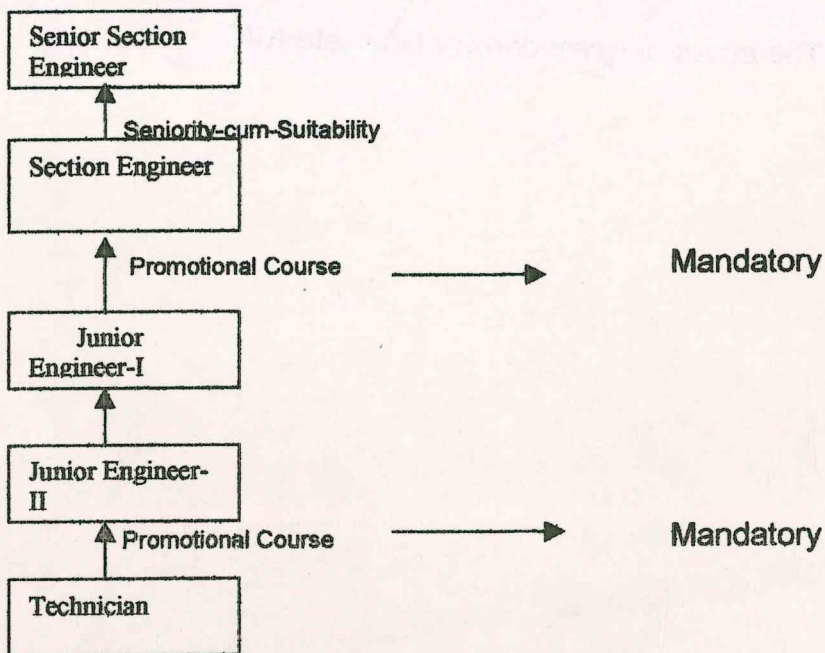

Note:- The above diagram does not indicate AVC

10. JE/SE/SSE Any Training Course Prescribed Mandatory/  
(P.WAY) {Approved Modules of Civil Non-Mandatory  
Engineering Staff December 2000}

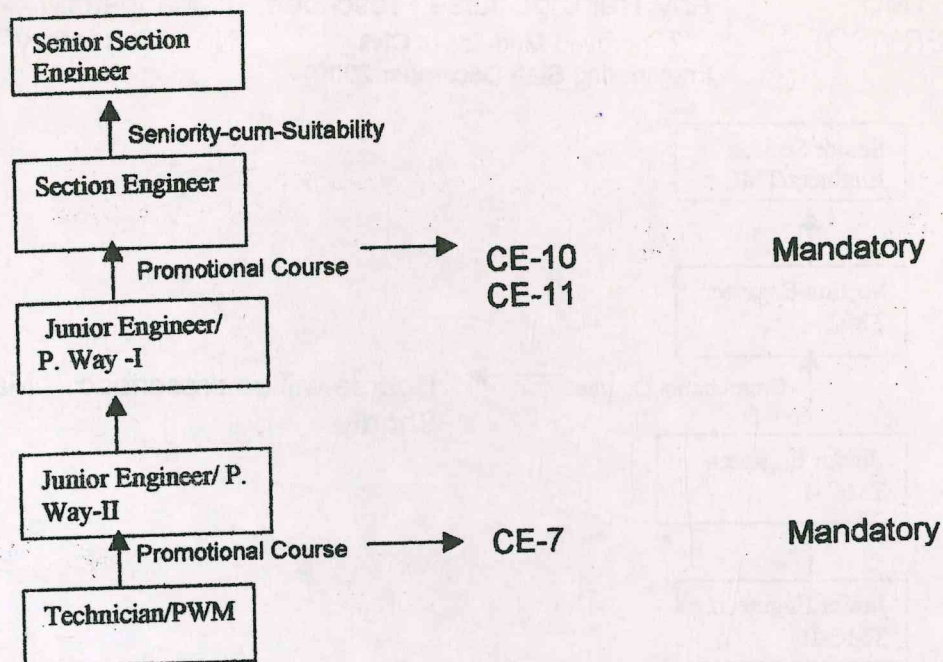

11. SUPR.(P.WAY) Any Training Course Prescribed Mandatory/  
{Approved Modules of Civil Non-Mandatory  
Engineering Staff December 2000}

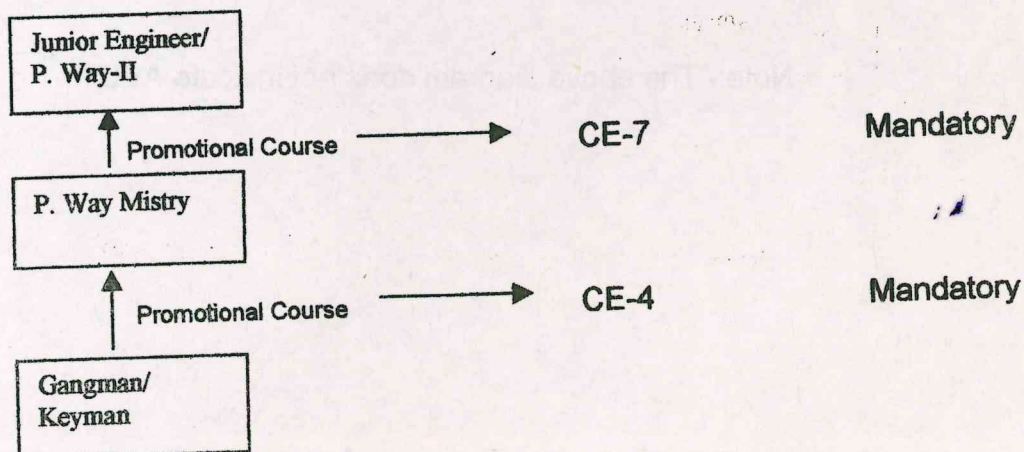

Note:- The above diagram does not indicate AVC



**12.TMC\*  
SUPERVISORS**

**Any Training Course Prescribed**  
{Approved Modules of Civil  
Engineering Staff December 2000}

**Mandatory/  
Non-Mandatory**

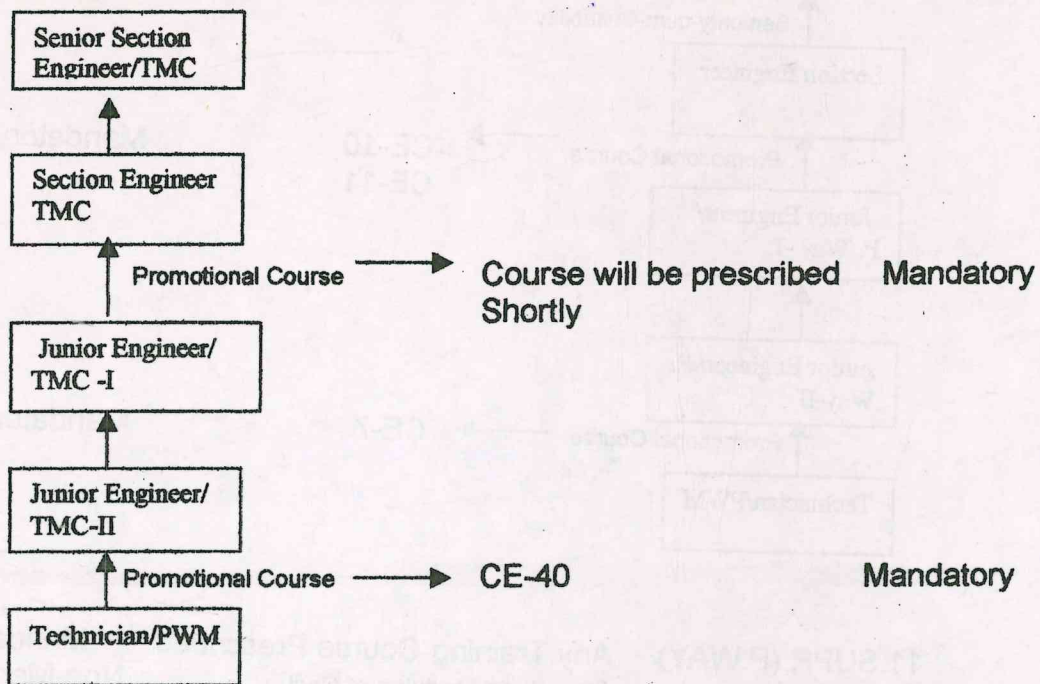

\*Track Machine

**Note:- The above diagram does not indicate AVC**

### 13. SIGNAL SUPERVISORS

Any Training Course Prescribed  
{Approved Modules of S&T Supervisory  
Staff September 1999}

Mandatory/  
Non-Mandatory

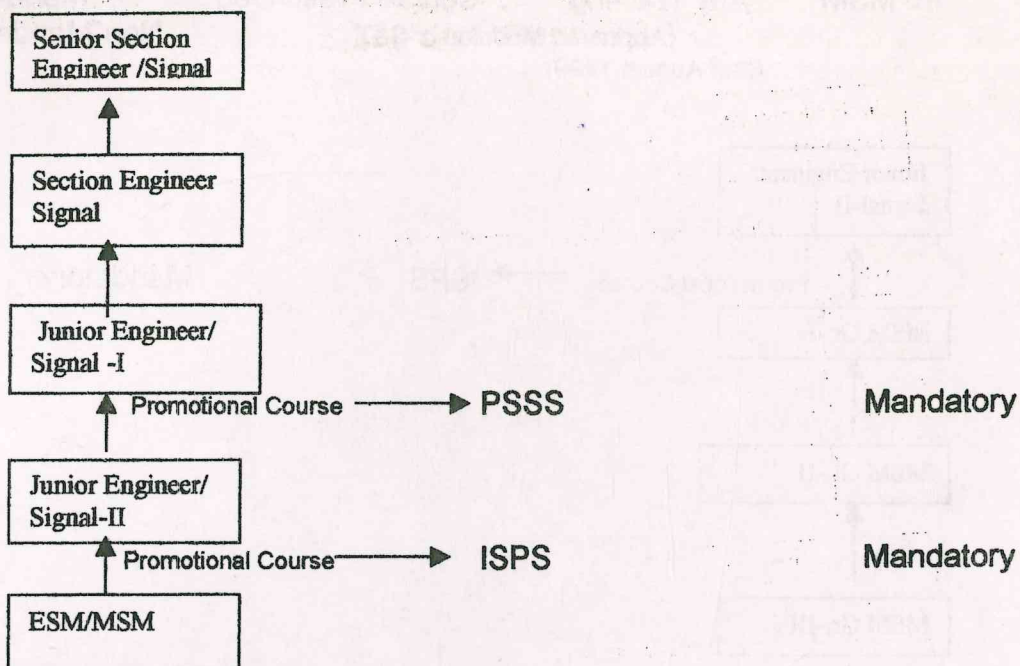

### 14. ESM

Any Training Course Prescribed  
{Approved Modules of S&T  
Staff August 1999}

Mandatory/  
Non-Mandatory

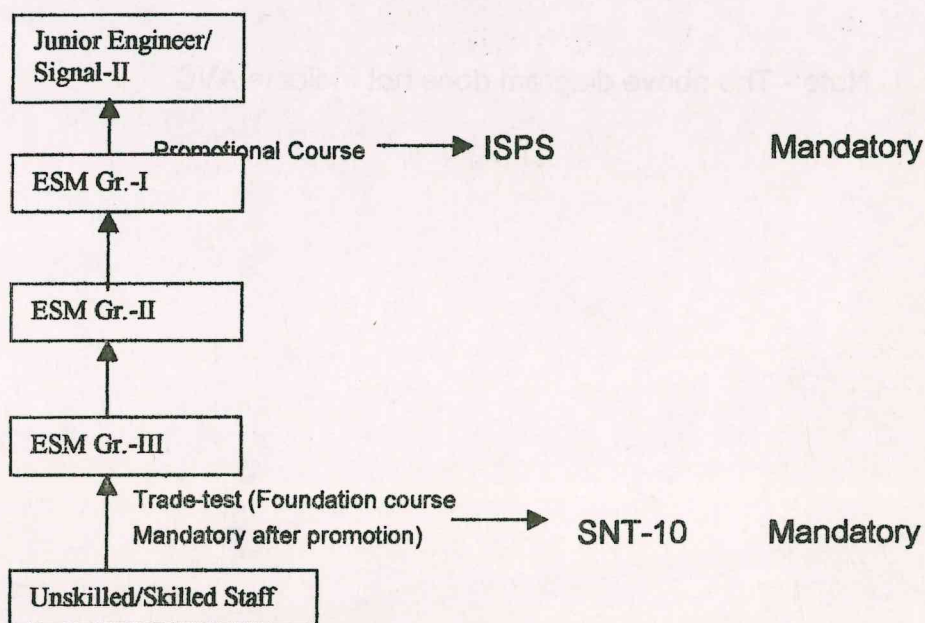

Note:- The above diagram does not indicate AVC



15.MSM      Any Training      Course Prescribed      Mandatory/  
                                          {Approved Modules of S&T      Non-Mandatory  
                                          Staff August 1999}

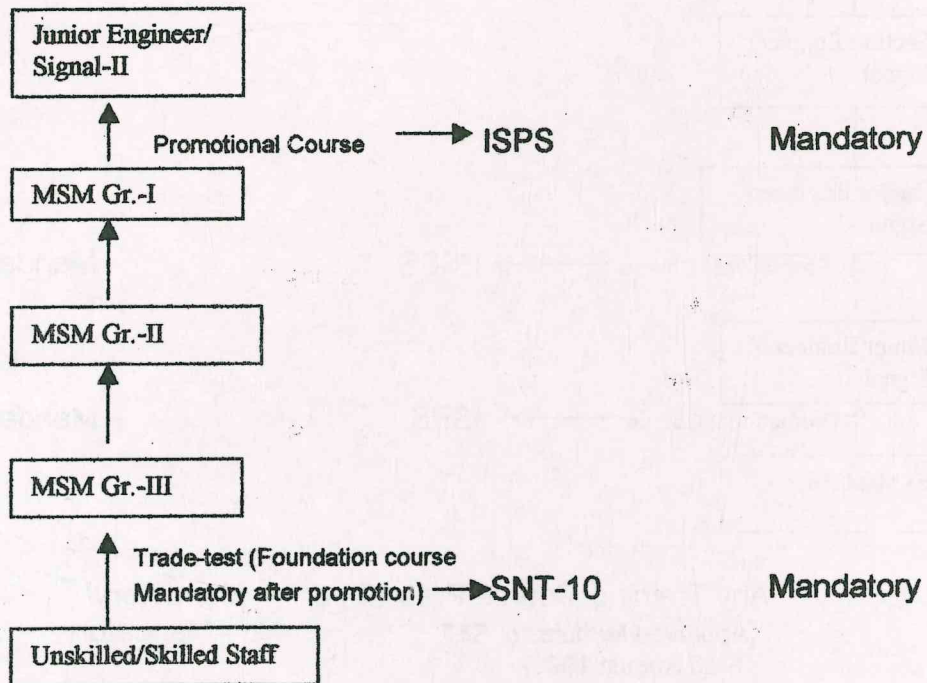

Note:- The above diagram does not indicate AVC

# 16. TRD SUPERVISORS

Any Training Course Prescribed  
{Approved Modules of Electrical  
Staff Feb. 2001}

Mandatory/  
Non-Mandatory

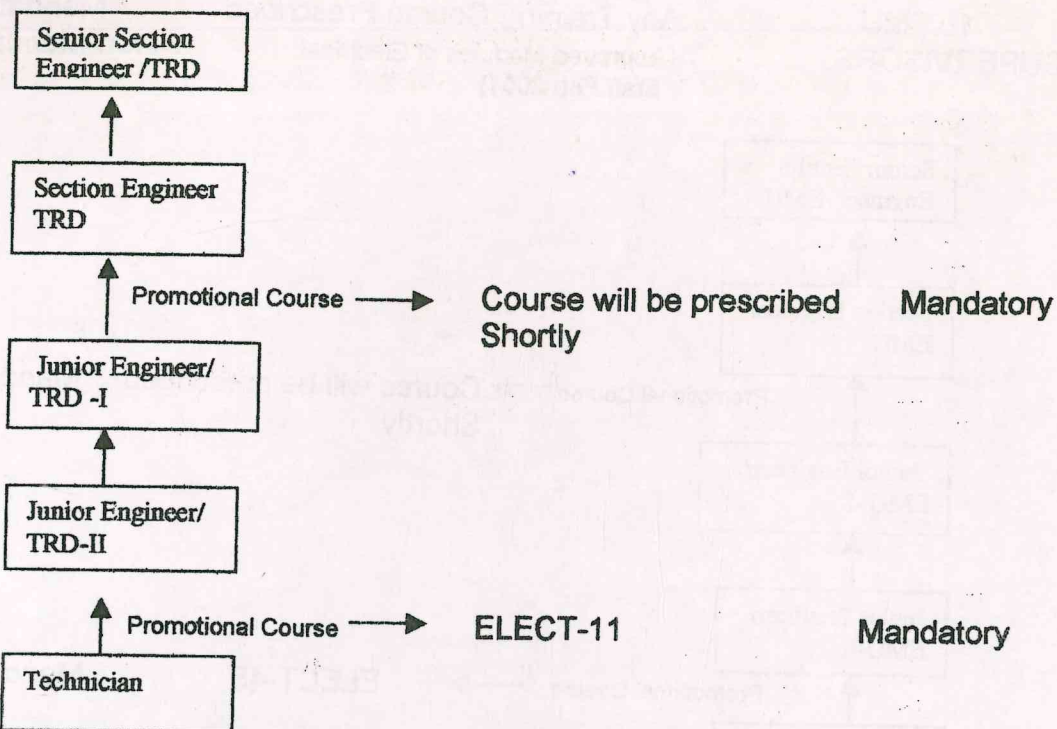

# 17. TRS SUPERVISORS

Any Training Course Prescribed  
{Approved Modules of Electrical  
Staff Feb.2001}

Mandatory/  
Non-Mandatory

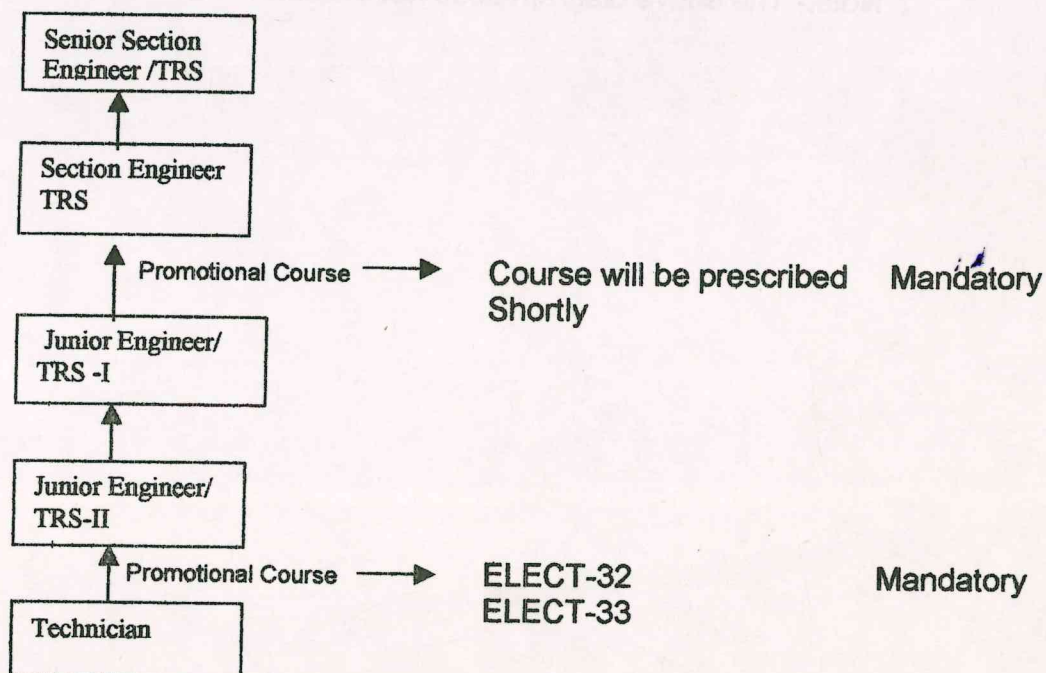

Note:- The above diagram does not indicate AVC

**18.EMU  
SUPERVISORS**

**Any Training Course Prescribed  
{Approved Modules of Electrical  
Staff Feb 2001}**

**Mandatory/  
Non-Mandatory**

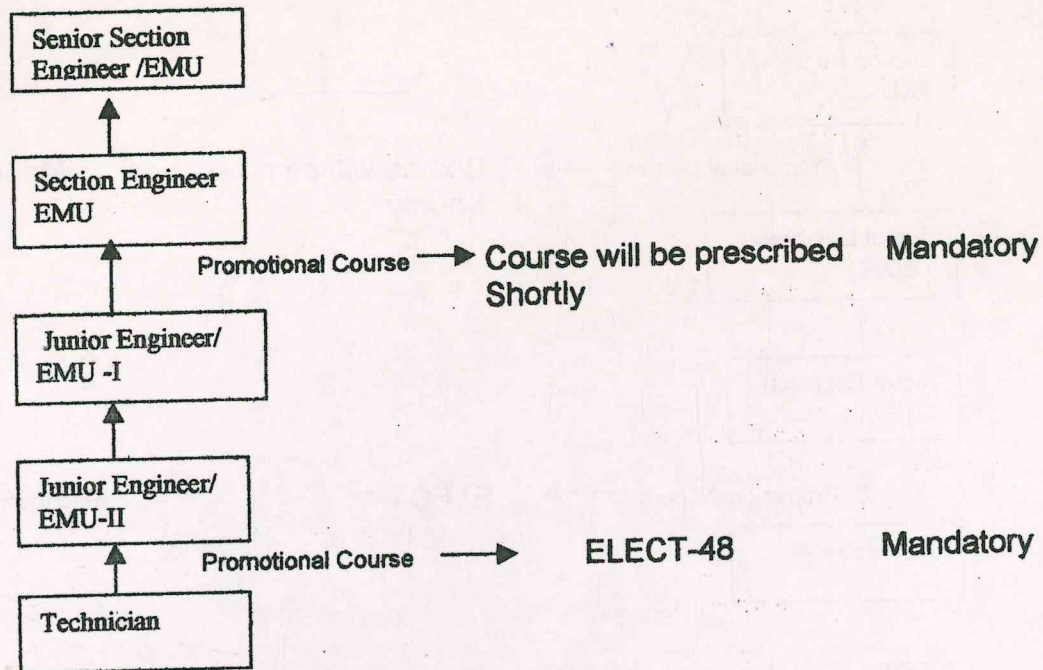

**Note:- The above diagram does not indicate AVC**